

冬 ちりみり  
便り

No. 3

道が広いと、心も広くなる。

「排雪」について知っていますか？





Q どうして  
毎回雪を全部  
持って行って  
くれないの？



A 雪を運ぶ「排雪」は  
多くのお金と場所が  
必要だからです。

排雪は除雪の  
80 倍の費用が  
かかり、雪対策  
予算の半分を  
占めています。

私たちにできること（市民のみなさまへのお願い）

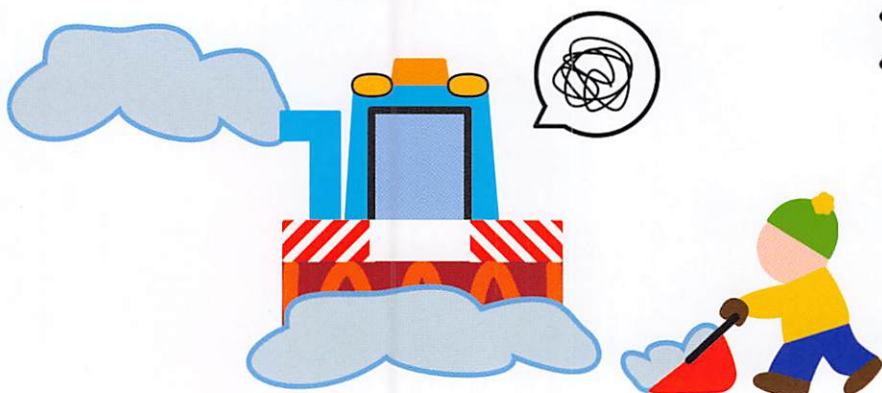

## × 敷地内の雪を 路上に出す行為

道路の幅が狭くなり、乗用車  
バス、ゴミ収集車、緊急車両などの  
通行の支障となります。  
雪堆積場に運ぶ雪が増え、  
予算や堆積場所を圧迫  
してしまいます。

○発行／札幌市南区土木部維持管理課

○お問合せ／区の除雪事業について▶札幌市南区土木部維持管理課（南区土木センター） 電話：011-581-3811

区の除雪作業について▶北地区除雪センター 電話：011-583-6851

▶南地区除雪センター 電話：011-573-9222

※お住いの区域の除雪センターについては、冬の暮らしガイドや札幌市南区ホームページにてご確認ください。

※除雪センターでは、通話の内容を正確に記録し、適切な対応を行うため、すべての通話内容を録音しています。

●次回のリーフレット発行予定／第4号 2月上旬

●本リーフレットは札幌市立大学の学生がデザインしました。

※このリーフレットのバックナンバーを札幌市南区ホームページに掲載する予定です。

札幌市南区 除雪関連

検索

SAPP  
RO



さっぽろ市  
02-002-24-2276  
R6-2-1499



# 北の沢

札幌市立北の沢小学校 学校便り

令和7年(2025年)1月15日

No.11



学校ホームページURL <https://www.kitanosawa-e.sapporo-c.ed.jp>

二次元コード

## 課題探究的「釣り」

「学ぶ力」育成部長 本多 隼人

課題探究的な学習とは、課題発見と解決のために主体的・協働的に学ぶ学習のことです。AAR サイクルとは、OECD の 2030 プロジェクトで提唱されている Anticipation (見通し) - Action (行動) - Reflection (振り返り) のステージを繰り返す学習プロセスのことです。

### 〈課題探究的な「釣り」の失敗例と成功例〉

子どもの頃、よく父に連れられて釣りへ行きました。しかし、私の記憶の中では、ほとんどが楽しくない思い出ばかりでした。たまたま釣れることもあったのですが、一匹も釣れずに帰ったこともたくさんありました。隣で釣っている人と糸が絡んでしまったり、後ろを歩いていた人に釣り針が引っかかったりして「だから言っただろ。」と怒られたりもしました。一番嫌だったのが、極寒の中、手がかじかむのを我慢しながらする釣りでした。暗くなっても「勝負はこれからだ。」と、一向に帰る素振りを見せない父に嫌気が差しました。徐々に父の勝手を断るようになり、父は寂しそうに一人で釣りに行くようになりました。

ところが、私の現在の趣味は釣りです。海も川も湖も、魚のいるところならどこへでも行きます。

あれほど釣りが嫌いだった私がなぜ、釣り好きになったのか。きっかけは息子でした。息子は、海や川に行くといつも網で小さな魚を採って遊んでいたのですが、ある時「釣りがしたい。」と言い出したのです。そう言われて、一度釣りと決別した私がすぐに承諾する訳がありません。釣りに関する思いつく限りの悪口を言いました。しかし、「それでもやりたい！」と言う強い意志に、ついに根負けし、釣り好きのお祖父ちゃんを紹介するということになったのです。

父は自分の孫が釣りに興味をもったと知ってたいそう喜びました。釣り竿とリールのセットをいくつも用意してプレゼントしてくれました。「これでたくさん釣っておいで。」と言うだけで息子を釣りに連れて行ってはくれないのかとがっかりしましたが、ここから先は父親としての自分の責任かと、いやいやながらも数十年ぶりの釣りに行くことを決心しました。

#### 【Anticipation (見通し)】

いつもより早起きし、向かった先は石狩新港。すでにたくさんの釣人たちが等間隔にびっしりと陣取っており、私達の入る隙はほとんどありませんでした。しかたなく少し離れた端の方に場所を決め、糸を垂らすことにしました。「今日の夕食は魚だね！」と、たくさん釣れることを期待している息子に、「そんなに簡単には釣れないよ。」と言いつつも、「ここまで来て釣れない訳にはいかない！」と心の底で息巻いていました。

#### 【Action (行動)】

残念ながら、その日は全く、本当に一匹も釣れませんでした。

#### 【Reflection (振り返り)】

横を見ると初めからいた釣人たちは不思議とよく釣れていました。「一体この差は何なんだ。自分たちに足りないものは何なんだろう。どうしたら釣れるようになるのだろう。」と、初めて釣りに関して悔しさが沸き起こりました。

家への帰り道、息子と今回の釣りを振り返りました。「時間のせいかな。もっと早くに来なければいけないのかも。」「いや、もっと遅くまで粘っていたら釣れたかもしれない。」「場所が悪かったんだ。」「針の大きさが関係あるのかな。」「よく釣れていた人は、何か撒いていたよ。」

#### 【AAR の繰り返し】

その後、息子は、図書館で釣りの本を借りたり、You tube で見たりして、どんどん自分から調べるようになりました。調べたことは試してみたいと思うもので、釣りに行く度に、ちょっとずつ新しいことを取り入れ、それに伴って釣果も少しずつ増えてきました。私はというと、息子の要求に仕方なく付き合っただけの風を装いながらも、釣りと息子と過ごす貴重な時間を楽しんでいます。そして、時々、たくさん釣れた魚を実家にお裾分けすると、「おお、すごなあ！」と、父が嬉しそうに受け取ってくれます。

私たちは子どもが主体的・協働的に学ぶ課題探究的な学習を目指し、AAR サイクルを意識した授業改善を行っていきよう努力してまいります。2025年も引き続き、保護者の皆様のご理解とご協力をよろしくお願いいたします。





# 北の沢小ミニ児童会館

## 2月



南区北ノ沢 1727 番地 5 北の沢小学校内 Tel 596-6315 Fax 596-6317

g-kan.syaa.jp

【管理運営】 (公財) さっぽろ青少年女性活動協会



## こうさくかい

**19** (水) **20** 日 (木) **21** 日 (金)

ごご3:30~4:30

アイロンビーズでキーホルダーをつくろう!

☆小1~小6 先着30名(各日10名)

☆申し込み:2月4日(火)ごご3:30~

定員になりしだい、締め切ります。

※ミニ児まで直接申し込みにきてください。

## おはなし

## アドベンチャー

**12** 日 (水) ごご2:40~3:10

かみしばい えほん よ き じかん  
紙芝居や絵本の読み聞かせの時間です。

おはなしの冒険に出よう!!

らいかんしゃせんいんさんか  
☆来館者全員参加

## スノーキャンドル大作戦

**4** 日 (火) ごご3:00~4:00

スノーキャンドルをつくって、きれいな灯りを  
ともそう! スノーウェア、帽子、手袋を持って  
きてください。

☆小1~小6 自由参加

## チャレンジ検定

**25** 日 (火) ごご3:30~4:30

⇒なわとび

**26** 日 (水) ごご3:30~4:30

⇒こま、けんだま

なわとび・こま・けん玉の検定です。

今月もチャレンジしてみよう!

☆小1~小6 自由参加

## 子ども運営委員会 きぼう

**14・28** 日 (金)

ごご3:00~4:00

これからの活動について、話し合いをします。

☆小2~小6 メンバー

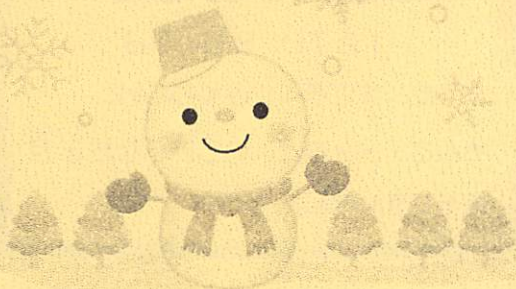



きた さわしょう ひどうかいかん  
**北の沢小 三二児童会館ニュース**

**クリスマス会**

12月20日

子ども運営委員会のメンバーが企画し、レク  
 ゲームや音楽隊の演奏、ビンゴをしました！



**三二児でこんなことしました！！（12月・1月）**

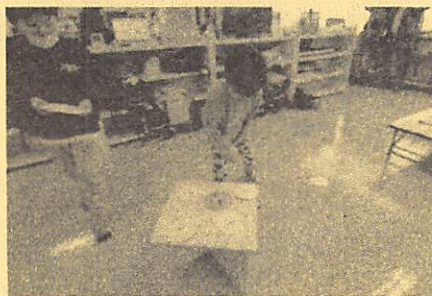
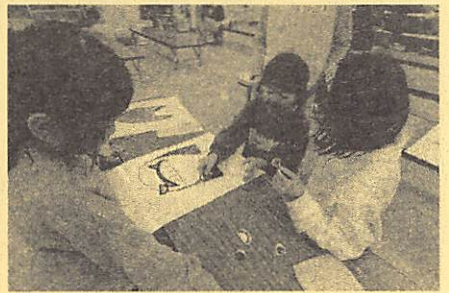

**しょうがつ  
お正月あそび**

1月7日、8日、9日

かるた、すごろく、ふくわらい、  
 めんこ・・・など、いろいろなお正月  
 あそびをしました！







笑顔あふれる  
藻岩北の子

令和7年1月15日

# 藻岩北だより

<http://www.moiwakita-e.sapporo-c.ed.jp/>

札幌市立藻岩北小学校 NO.11

## 人と人の関わり合いを深めて

教頭 馬淵 秀樹

新年明けましておめでとうございます。新学期、「おはようございます。」と校内に、元気いっぱいな子どもたちの声が戻ってきました。元気に学校に登校してきた姿を見ることができ、とても嬉しく思います。今年もどうぞよろしくお願いいたします。

今年は、雪の少ない冬で、大人目線で考えるとホッとしているところもあるのですが、一方で、子どもたちには、冬休みに札幌らしい雪との触れ合いをしてほしいと思うと、もう少し、降ってもいいかなと考えてしまうのは、贅沢と言うものでしょうか。

島村楽器の創業者、島村元紹さんが、社内で大切にしていた精神は、『物』を売る前に『コト』を売り、『コト』を売る前に人を売る。』というものだったそうです。

例えば、「ギターを買いたい。」というお客様には、ただギターを売るのではなく、「ギターを演奏して、文化祭で活躍したい。」というコトを売る。そのためには、販売スタッフとして信頼されることが大切なので、「人を売る。」と言うことだそうです。人と人との関わり合いを大切に、長く楽器を続けてもらえるように考えておられるのだと感銘を受けました。

このことを、学校に置き換えて考えると、子どもたちに、ただ「勉強しよう。」と言っても続くものではありません。勉強した結果、「みんなの前で発表できた。」「分かるようになった。」「良い点数が取れた。」「達成感を味わった。」「知的好奇心が満たされた。」などと言った『コト』のよさを伝えていく必要があります。更に、「一緒に勉強すると楽しかった。」「保護者の方や先生から褒められた。」「みんなから認められた。」などの『信頼関係』を深めていくことで、子どもたちの学びに対する姿勢は、大きく変わっていくはずですよ。こう考えると、学校での勉強でも、「人と人との関わり合い」が大切であると言えます。

現在、学校では、「令和の日本型学校教育」を進める中で、『協働的な学び』を大切にしています。

単に教師が教えるだけでなく、児童同士が積極的に意見交換を行い、グループで問題解決を図りながら学んでいくことを重視しています。教師や友達と関わりながら学ぶことが大切になってくるわけです。

2学期の終わりに、1、2年生が生活科の授業で、「わくわくおもちゃランド」を行いました。

2年生が生活科の授業で作成したおもちゃで、1年生とこぶし学級を招待して、一緒に遊ぶというものでした。2年生は、自分たちが頑張って計画したもので、1年生が大いに喜んでいて自信を深めていました。1年生にとっては、2年生は頼りになる憧れの存在に映ったことでしょう。正に、こういった学習が、「人と人との関わり合い」を深めていくものであり、これから本校が大切にしていきたい教育活動だと感じました。



さて、今年は巳年です。へびは、縁起の良い動物とも言われています。また巳年には、「新しく生まれてくる。」「将来・未来がある。」といった意味があるそうです。すてきな一年となるよう、仲間と共に支え合いながら、自分自身の目標に向かって進んでいきましょう。職員一同、子どもたちの健やかな成長を支えていきます。本年も、本校の教育活動に対し、変わらぬ御支援と御理解を賜りますようお願い申し上げます。

## ご協力お願いします

室温によって調節ができる服装で。

寒い季節です。室温の変化に対応できる服装、登下校時の手袋・帽子の着用にご協力ください。記名もご確認ください。

### 冬道の交通安全

道路の雪山には絶対に登らない、軒下を歩かない、雪山の陰から急に飛び出さない等、学校でしっかり指導していきます。ご家庭でも、安全への声掛けをお願いいたします。

# 1月・2月の予定

日	曜	行事
1月15	水	<b>3学期始業式</b> 短縮4時間授業(給食あり)13:00頃下校 スクールカウンセラー来校(午後) 個人懇談のお知らせ配付
16	木	通常4時間授業(給食あり) 冬休み図書返却(1・2・3年)
17	金	通常4時間授業(給食あり) 冬休み図書返却(4・5・6年、こぶし学級) PTA役員選考委員会10:00～
20	月	委員会 体育館工事(～29日使用停止)
21	火	こぶしっ子朝のあいさつ週間(～24日) ALT来校 登校指導
22	水	ALT来校 登校指導 スクールカウンセラー来校(午前)
23	木	ALT来校 登校指導
24	金	個人懇談日程希望提出締切
27	月	ALT来校
29	水	スクールカウンセラー来校(午後)
31	金	教職員研修(全学年給食あり4時間授業) PTA一家庭一活動校区パトロール(下校時)

日	曜	行事
2月1	土	<b>愛の鐘16:30</b> に変わります
3	月	全校朝会 ALT来校
4	火	ALT来校 高学年縄跳び大会 個人懇談日程決定のお知らせ配付
5	水	スクールカウンセラー来校(午後) 中学年縄跳び大会
6	木	低学年縄跳び大会
10	月	委員会(最終)
11	火	建国記念の日
12	水	<b>5・6年、こぶしスキー学習</b> (藻岩山) 実施の有無にかかわらず6年生弁当持参 スクールカウンセラー来校(午前)
13	木	一日入学・入学説明会(2年生4時間授業 13:00下校) ALT来校 4年生5時間授業
14	金	個人懇談① ALT来校
17	月	<b>3・4年、こぶしスキー学習</b> (藻岩山) 実施の有無にかかわらず4年生弁当持参
18	火	個人懇談② 避難訓練(冬季対応) ALT来校
19	水	個人懇談③ 5年生GoGo幼稚園 スクールカウンセラー来校(午後)
20	木	個人懇談④
21	金	個人懇談⑤ <b>こぶしスキー学習</b> (フズ)
23	日	天皇誕生日
24	月	振替休日
26	水	ALT来校 スクールカウンセラー来校(午前)
28	金	学校諸費引落日④

## 一日入学・入学説明会

令和7年度4月入学予定者を対象とした一日入学・入学説明会を行うため、1・2年生の下校時刻が通常と異なります。

### 2月13日(木)

受付 13:10～13:20  
一日入学・入学説明会 13:25～14:00

# スキー学習

## ★藻岩山スキー学習

### 5・6年生、こぶし学級 2月12日(水)

活動時間(午前)5年生、こぶし 9:15～11:30  
(午後)6年生 12:15～14:30  
6年生下校予定15:10

### 3・4年生、こぶし学級 2月17日(月)

活動時間(午前)3年生、こぶし 9:15～11:30  
(午後)4年生 12:15～14:30  
4年生下校予定15:10

◎午後の部の4・6年生はお弁当が必要です。

学校でお弁当を食べてから出発します。

◎午前の部の学年は、学校に帰ってきてから給食を食べます。

※荒天等によりスキー学習が中止になった際も、4・6年生は弁当持参になります。

※藻岩山スキー場のシーズン券をお持ちの方は、事前に担任までお知らせください。

※4年生は17日(月)が6時間授業となるため、13日(木)が5時間授業となります。

【持ち物】

～必ず必要なもの～

スキー(ケースに入れて持ち運びます)  スキーブーツ  
(学校にはケースに入れて持ってきます。)  スキー用手袋

帽子(耳の隠れるもの)  水筒(水かお茶)

収納袋(ゴーグル・ネックウォーマー等の)  汗拭きタオル

～用意をお勧めするもの～

ゴーグル  替え用の手袋

※持ち物については学級だよりでもご確認ください。

◎すべての用具に記名をお願いします。

## お知らせ

1月31日(金)は、教職員研修実施に伴い、全学年、通常4時間授業(給食あり)になります。

## 学校諸費ご確認ください

学校諸費の未納のご家庭がありますと、業者への支払いができません。引き続き徴収金納入へのご理解とご協力をいただきますようよろしくお願いいたします。

**引落日… 2月28日(金) 再引落日:3月10日(月)**

※3年生以上は、学校諸費引落日④でスキー学習の集金(2500円程の予定)もさせていただきます。金額は、代金確定後にお知らせします。※引き落とし1回につき10円の手数料が掛かります。

※1年生は、一日入学に参加した後、14:10頃下校します。  
2年生は、給食を食べた後、13:00頃下校します。





# 耕せにっぽん 東野昭彦さん講演会

勉強する意味、働く意味、子育て・人育てにおいて、何が  
いちばん大切なのか、東野氏の経験と視点から語ります。  
数百人のひきこもり子どもたち笑顔を取り戻してきた  
東野氏の、涙あり笑あり、魂に響く講演会です。

# 「何のために勉強するの？」 「なぜ人は働くの？」

参加  
無料

# 3月8日(土)

## 13:30~14:30 (開場13:00)

今を生きる、子どもと  
親と先生に届けたい

### 会場

札幌市立藻岩中学校 体育館

札幌市南区川沿7条3丁目4

アクセス：真駒内駅からじょうてつバス

南55系統「藻岩小学校前」徒歩3分

※駐車場はございません。公共交通機関でお越しください。

主催：藻岩中学校PTA  
みんなの学び場



### 対象

藻岩中学校生徒・保護者・先生  
地域の子ども・大人どなたでも

### 講師

東野昭彦氏

ひきこもり・不登校・ネット依存  
自立支援学校「耕せにっぽん」代表

### 申込 問合せ

お申込はこちら →  
お問合せ

☎ 090-7172-7998 (矢野)



### 「耕せにっぽん」とは

『耕せにっぽん』では2005年より元  
気のない若者たちを約800名、農業や  
就労を通し自立支援をしています。  
大切にしていることは「人を喜ばせ  
る事こそ人生の喜び」。大自然の中  
で真正面から心を伝え教育し、本来  
持つ好奇心や自信や輝きを取り戻し  
自分を信じる手助けをしています。



耕せにっぽんHP

後援：札幌市・札幌市教育委員会



# もいわ地区センター だより

## 令和6年度 2月号

札幌市もいわ地区センター TEL (011) 572-5733 FAX (011) 572-5744

住所：札幌市南区川沿8条2丁目4-15

HP: <https://moiwa.jp> e-mail: [sapporo-moiwa@able.ocn.ne.jp](mailto:sapporo-moiwa@able.ocn.ne.jp)

インスタグラム: <https://www.instagram.com/sapporomoiwachikusen/>



HP



インスタ



### ～アンケートご協力をお願い～

年に一度、もいわ地区センターをご利用のみなさまへアンケートを実施しています。よりよい施設運営のため、みなさまのご意見、ご要望をお聞かせください。館内で配布、窓口前のボックスで回収をしています。

### ☆第20回アイスクャンドルフォトコンテスト

1/25、26に行われたアイスクャンドルの写真を応募してみませんか。締め切りは2/15(土)  
詳細は藻岩連町事務局までお問い合わせください  
TEL011-572-9460(月、水、金13時～16時)

### 催しもののご案内～2/11(火)9時より受付～

#### ◎目指せピンコロ!

#### 脳を刺激する「ふまねっと運動」

マス目のネットを踏まないように、リズムに合わせて歩きます。  
転倒、認知症予防、脳活にも効果アリ!  
未経験、初心者の方が対象です。

日	3月1日(土) 10:00～11:00
対	60歳以上の方
定	4名
¥	500円(資料代含む)
持	飲み物、動きやすい服装
メ	2月28日(金)



#### ◎もいわピンコロ大学映画上映会

#### 「伊豆の踊子」

毎回好評いただいている映画上映会第二弾  
懐かしの映画を大型スクリーンで楽しみましょう!  
(飲み物付き)  
原作：川端康成 出演：吉永小百合、高橋英樹、  
浜田光男、南田洋子、十朱幸代 他

日	3月1日(土) 13:30～15:30
対	50歳以上の方
定	14名
¥	500円(飲み物代含む)
メ	2月25日(火)



日	日時
対	対象
定	定員
¥	参加費
持	持ちもの
メ	申込締め切り日

#### 《お申込みについて》

- ①お電話(572-5733)または窓口へお越しください。
- ②参加費はお申し込み後1週間以内に納金ください。納入された参加費は原則としてお返しできません。
- ③応募者が少数等の理由でやむをえず中止になる場合があります。
- ④当日体調がすぐれない方は参加をお控えください。
- ⑤感染対策に引き続きご協力をお願いいたします。

#### 申込フォーム



### ～メンバー＆参加者募集中～

#### パソコン&デジカメサークル

楽しくわかりやすい熟年対応のパソコンサークルです!  
スマホ、iPadなども柔軟に対応いたします。

【開催日】参加者と相談の上決定

【時間】9:30～12:00【持ち物】ご自分のパソコン等  
無料体験できます。お問い合わせは

Eメール: [keiab.keiab@gmail.com](mailto:keiab.keiab@gmail.com)(阿部まで)

#### つきいちぽっぽ

幼児さん親子を対象に

定例であそび場を開いています。

今後は2/7、3/7(金)10時～12時開催予定。  
お申込みは不要です。

木のおもちゃなど用意してお待ちしています♪

主催：札幌南子ども劇場

インスタグラムもご覧ください⇒





# 図書室通信



## 2月のおすすめ本コーナー

- ◎ 2/7 北方領土の日 北海道特集
- ◎ お菓子を作りましょう
- ◎ ニャンニャンニャン! 猫だらけ
- ◎ 恋愛小説の時間です♡
- ◎ (児)オニの絵本
- ◎ (児)だいすきを伝える絵本

### ☆子ども司書さんのおすすめ本展示中☆

司書体験に来てくれた子ども司書さんのおすすめ本を展示しています。



次回の小学生司書体験は  
3月26日(水)、27日(木)です。

### ★受験生にエール!★

受験シーズン到来ですね。  
もいわ地区センター図書室の閲覧席は  
自習OKです。  
Wi-Fiも使用できますので、有効に活用  
しながら勉強してくださいね(パスワードは  
スタッフにお尋ねください)。  
もちろん、閲覧席は図書室の本や雑誌を閲覧  
するためのものですので、譲り合っ  
ての利用にご協力をお願いします。  
もっと集中して勉強したい方は、  
地区センターのお部屋の利用も  
おススメです。  
17時以降は和室を自習室として  
無料開放しています(有料の利用が  
無い場合のみ)  
受験生のみなさんのもとに桜が  
咲きますように!!  
自習室について詳しくは事務  
所まで。

### <わたしのほっこりエピソード> 事務室/亀崎

雪が積もると近所の公園に雪だるまが出現します。  
子ども達が一生懸命作ったもので、大きな力作から小さな  
カワイイものまで、見ていてこちらも楽しくなります。  
街で見かけるアイスキャンドルも雪景色にキレイに色づき  
心をほっとさせてくれます。  
寒い日が続きますが、冬だからこそその日常を楽しみたいです。



新刊リストが確認できます!

### ～貸出券の更新について～

貸出券の有効期間は3年間です。  
更新の時期が来ましたらお声をかけますので、  
ご住所を確認できるものをお持ちください。

運転免許証、健康保険証、マイナンバーカード、  
3か月以内の消印のある郵便物など

有効期間の過ぎた貸出券は  
使用できなくなりますのでご注意ください。

### 芥川賞・直木賞発表!

- <芥川賞> 安堂ホセ「DUTOPIA」  
鈴木結生「ゲートはすべてを言った」
- <直木賞> 伊予原新「藍を継ぐ海」

### 2月のおはなし会(乳幼児対象)

2/13(木) 11:00-11:30 キッズスペースにて  
「きらきら」谷川俊太郎/文 吉田六郎/写真 他

「こぶたのぷーぷ」さんによる手遊びと  
絵本の読み聞かせ。  
どうぞお気軽にご参加ください。



### 2月図書室カレンダー

日	月	火	水	木	金	土
						1
2	休室	4	5	6	7	8
9	休室	休室	12	13	14	15
16	休室	18	19	20	21	22
休室	休室	25	26	27	図書整理日	
23	24				28	



# 出張相談会 開催日程



# 3

2025 . March

※ご相談については予約の方が優先になります。

中央区

3月13日(木)  
27日(木)

ハローワーク札幌  
中央区南10条西14丁目

10:00  
} 12:00

中央区

予約なし・先着順

3月21日(金)

札幌総合行政相談所  
(丸井今井札幌本店 一条館9階)  
中央区南1条西2丁目

10:30  
} 16:00

豊平区

3月14日(金)

ハローワーク札幌東  
豊平区月寒東1条3丁目

10:00  
} 12:00

東区

3月14日(金)

あいワーク東(東区役所1F)  
東区北11条東7丁目

10:00  
} 15:00

東区

3月11日(火)  
25日(火)

ハローワーク札幌北  
東区北16条東4丁目

10:00  
} 12:00

手稲区

3月17日(月)

手稲区役所(2F保護課横)  
手稲区前田1条11丁目

10:00  
} 15:00

南区

3月18日(火)

南区役所(2F会議室)  
南区真駒内幸町2丁目

10:00  
} 15:00

清田区

3月27日(木)

清田区役所(1F保健福祉部会議室)  
清田区平岡1条1丁目

10:00  
} 15:00

※上記日程以外を希望または相談したい方は  
平日9:00~17:00 ステップで相談ができます。



札幌市にお住まいの方の相談に、札幌市生活就労支援センターステップが応えます。

SAPPORO

# その困いごと

相談無料

## まず相談してみませんか

相談事例を  
ご紹介

- ・ 年金だけじゃお金が足りなくてねえ…  
シニアの私でも仕事はありますか？
- ・ 借りたお金、滞納…相談先はありますか？
- ・ 離婚しました…子供を抱え生活が不安です
- ・ 就職活動に自信がありません…
- ・ 家族のことで、相談したいのですが…
- ・ 急に仕事を辞めてしまい、今後のことが心配



※その他、どこに相談したらよいのかわからず困っている等

\*スペシャルメニュー\*

### 『多重債務者相談窓口』がステップにやってくる！

カードローンなど、借金返済のお悩みはありませんか？  
北海道財務局 多重債務者相談窓口がステップで出張相談会を開催します。

【開催日時】 3/18 (火) 午前 10:00 ~ 午後 4:00 (要予約)

ステップの様々な  
情報をお届けします♪

《友だち募集中！》

LINE公式アカウント始めました♪  
LINE@ID: @step-sapporo



ステップが各区で出張相談会を開催！詳しくは裏面で！

対象

札幌市にお住まいの方で、生活相談や就労相談を希望される方  
※生活保護受給中の方は対象になりません

お問い合わせ  
ご予約

☎ 011-221-1766

秘密  
厳守

<https://step-sapporo.jp/>

札幌市生活就労支援センター ステップ

検索



Web予約はこちらから

※離職などで家賃の支払いにお困りの方は、一定期間、家賃相当額（上限あり）を支給する「住居確保給付金」の相談も受付中

札幌市生活就労支援センター



STEP FORWARD ~ 一步一步前へ進む

〒060-0042  
札幌市中央区大通西6丁目10番地  
大通公園ビル7階  
受付時間 午前 9:00 ~ 午後 5:00  
土・日・祝日・年末年始を除く平日のみ

キャリアバンク株式会社(札幌市委託事業)







みんな  
おまたせ♪

こうえん 公園の「たのしいイベント情報」をおとどけるよ!  
じょうほう

# きのたんメール



## 白銀の大自然で遊ぼう!

### 雪の楽園

# 滝野スノーワールド!

## 冬季期間は入園無料

※駐車料金は別途必要です。



## 公園情報

### ※営業時間

各期間で営業時間が異なります。

**-3/31**  
9:00-16:00

**夏季期間**  
4/20-11/10

### ※入園料

**冬季無料**

※別途駐車料金必着

夏季期間  
4/20-11/10は  
入園料が必要です

駐車料金 普通車(1日) ... 450円/1台  
駐車場年間パスポート ... 2,200円/1台(年間5回以上のご来園で有効!)

### ※お問い合わせ

総合案内  
011-592-3333  
(総合案内、団体受付、落とし物のお問い合わせ)

イベント等のお問い合わせ  
011-594-2222

滝野すすらん丘陵公園 地下鉄真駒内駅からバスで30分!  
〒005-0862 札幌市南区滝野247番地



滝野公園

公園へのアクセス情報はホームページをご覧ください。

■設置者/北海道開発局 ■受託管理者/SPAC滝野管理センター



日本の滝百選に選ばれた  
**氷瀑**



日が射すと神秘的な光景が見られるよ!

雪原の上の可愛い足あと



公園にはたくさん野生動物が生息しているよ!

雪あそび



雪あそびデビューは滝野の森へ! 親子で一緒に自然を満喫しよう!

# 冬満喫マップ

滝野スノーワールド

なにをしてあそぶ?

滝野は遊び方無限大



スキー スノーボード



なだらかなゲレンデ! スキー初心者の方も楽しめる!

チューブソリ



料金無料

大人も子供も! 大迫力のチューブソリ!

スノーシュー



料金無料

ふわふわの雪の上! お子様も安心して楽しめます!

## 冬もイベント★盛りだくさん!

イベントカレンダー



\*イベントは予告なく中止・変更となる場合がございます。

寒い冬こそ外遊び! / 滝野スノーフェスティバル with 3人カラフル



雪原の上で、サッカーなどのスポーツに挑戦しよう! ラフティング体験なども実施。

開催 2/1(土)・2/2(日)  
時間 10:00~15:00  
場所 つどの森  
料金 一部有料

滝野の森のおまつり / たきの森フェス -2024 winter-



今年のテーマは「たいけん!」! モリ調査団も。ナゾのいきもの「モリ」の調査をしている「モリ調査団」になってスタンプを集めながら冬の森を探検しよう!

開催 2/23(日) 料金無料  
時間 10:00~15:00  
場所 滝野の森ゾーン東エリア

大人気★謎解きイベント / きのたん探検隊~虹色の星を探そう!~



冬の「あり塚の塔」を冒険しながら挑戦する謎解きシリーズ第6弾! 「ありの巣トンネル」の入り口で解答用紙をもらったら冒険に出発だ!

開催 12/22(日)~3/31(月)  
時間 10:00~15:00 料金無料  
場所 ありの巣トンネル

宇宙人さんの虹色の星 あなたはみつけられるかな?!

尻すべりに雪だるまづくり / 冒険あそび場きのたんの森



冬の森あそびを楽しめるあそび場「きのたんの森」。思いっきり雪遊びを楽しもう!

開催 2/2(日)・2/16(日)  
時間 12:00~14:00 料金無料  
場所 森の交流館

冬のおすすめ / 森遊びを楽しむなら / 森の交流館



滝野の森東エリアの案内拠点。外で遊び疲れたら暖かい部屋\*でひと休み。屋内で楽しめるコンテンツも充実! 小さなお子様も一緒に楽しめます!

レンタルグッズ 料金無料  
\*スノーシュー 双眼鏡 雪あそびグッズ