



北の沢

札幌市立北の沢小学校 学校便り

令和6年(2024年)7月25日

No.5



学校ホームページ URL <https://www.kitanosawa-e.sapporo-c.ed.jp>

幸せを感じる 最高の夏休みに！

校長 西村 貴史

令和6年度のスタートから授業日数75日間という、長い1学期が終わりました。

北の沢小のリーダー6年生は、委員会やクラブ活動、運動会などで頼もしい姿を見せてくれました。優しく、かっこいい6年生をお手本に、1年生から5年生は学校生活全般において、自分のめあてに向かって努力し、友達や教職員との関わり合いを通して、学びや思いやりの気持ちを深めてきました。本当によく頑張った北の沢小の子どもたちです。

子どもたちが成長する姿を見ることが、私にとって何より嬉しいことですが、この1学期は、特に大きな幸せを感じたことがありました。7月上旬のヒグマ対応の時のことです。子どもたちの登下校時に、区や警察のパトロールに加え、たくさんの保護者と地域の方々に見守っていただきました。私も、クマの目撃地点近くで何度か見守りをしましたが、子どもたちが進んで挨拶やお礼をする姿、地域の方々と笑顔で言葉を交わす姿を、数多く見ることができ、とても幸せな気持ちになりました。「安心は人とのつながりの中で生まれる」ということを改めて実感するとともに、皆様に心より感謝申し上げます。

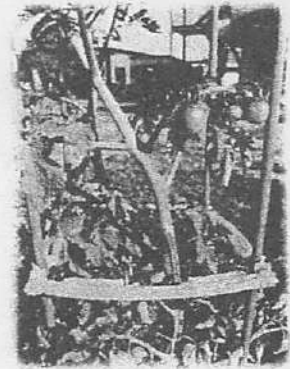

2年生が、小さな種から、心を込めて育てたミニトマト

さて、本日の1学期終業式で、私は子どもたちに、「最高の夏休みにするために」として、次のように話しました。

- 一生に一度の“今の自分”の夏休み…「よく遊び・よく学ぶ 夏休み」にしましょう。
- 夏休みは、家族との時間を大切にして、地域の行事などにも参加してみましょう。
- 遊びや学習、運動やお手伝い…1日や1週間の計画表【マイ時間割】を作ってみましょう。
- そして何より健康と安全が一番大切です。

日常の学校生活は、決められた日課と学級担任が作成した時間割を基にして進みます。ご家庭においても、お子様は、家族に声をかけられて行動に移すことが少なくないと思います。お子様の《自主性》や《自律心》を一層育お手立ての一つとして、ご家庭でも、ぜひ【マイ時間割】に取り組んでみてはいかがでしょうか。また、新年度に配付した「さっぽろっ子『学び』のススメ まほうのかいわ」を、お子様と共にお読みいただければ幸いです。2学期始業式に、子どもたちから「最高の夏休みにできたよ！」という嬉しい報告を受けることを楽しみにしています。

保護者・地域の皆様におかれましては、本校の1学期の教育活動に対しまして、ご理解とご協力を賜りましたことに、心より感謝申し上げます。子どもたちにとっては、家庭や地域で過ごすことの多い夏休みとなります。これまで同様、子どもたちが安全で健やかな毎日を送ることができるよう、見守り、導いていただきますよう、お願い申し上げます。

8月の行事



日	曜	行事等
1	木	
2	金	
3	土	PTA 資源回収
4	日	
5	月	
6	火	
7	水	
8	木	
9	金	
10	土	
11	日	山の日
12	月	振替休日
13	火	夏季休校日 7月の学校徴収金再引落日
14	水	夏季休校日
15	木	夏季休校日
16	金	夏季休校日
17	土	
18	日	
19	月	
20	火	
21	水	
22	木	
23	金	
24	土	
25	日	
26	月	2学期始業式 図書返却週間 4時間授業（給食あり） 自由研究作品展～9/4
27	火	5時間（簡易清掃）
28	水	通常5時間
29	木	通常日課開始 6年こころの劇場 PTA 花壇活動日
30	金	すこやかデー PTA 花壇活動予備日
31	土	

第2回参観懇談（参観授業5校時）

- ・9月3日（火）2,4,6年生
- ・9月4日（水）1,3,5年・こごし

※ミニ児童会館の利用

夏休みの利用は、クラブ員・直接来館共に通常通りですが、午前から利用する場合は勉強タイムのための学習用具や、弁当等の持参が必要です。利用に関する詳細につきましては、北の沢小ミニ児童会館（☎596-6315）に直接お問合せください

○夏季休校日について

札幌市教育委員会では、全国的な課題となっており、夏休み期間中に「夏季休校日」の取組を実施しております。これに伴い、本校では8月13日（火）～8月16日（金）までを休校日といたしますので、ご理解とご協力のほど、お願いいたします。

※上記期間を含め、8月10日（土）～8月18日（日）までの9日間は、学校へ電話連絡（すぐーを含む）することができません。

※夏季休業中の電話対応の時間は 8:30～16:30（12:15～13:00 昼休憩）です。

※夏季休校日や休日、夜間等の緊急時の連絡については、件名を「緊急連絡」とし、下記宛てにメールをしてください。

kitanosawa-e@sapporo-c.ed.jp

○2学期始まりの3日間

長期休業明けの子どもたちが、学校生活のリズムを取り戻しやすいように、始業日を含めた最初の3日間の日課を下記のようにしています。放課後に習い事やお迎え等がある場合は、お気を付けてください。

- 8月26日（月）13:05 下校
4時間授業・給食あり
- 8月27日（火）14:00 下校
5時間授業・簡易清掃
- 8月28日（水）14:20 下校
5時間授業

※8月29日（木）から通常日課になります。

夏季休業中の課題について

○夏休みの自由研究

休み明けに各学級で発表会があります。なお、夏休みの取組は必須ですが、冬休みの自由研究の取組は任意となります。自由研究作品展は9月4日（水）まで行っていますので、参観日を含め、ご来校の際にご覧ください。

○クロームブックを活用した課題

クロームブックを活用したドリルや課題探求的な課題等が各学級から出されます。詳細については、各学級通信でご確認ください。

8月の学校徴収金について

8月の学校徴収金の引き落としはありません。

※各月の金額の内訳については、4月に配付した「学校徴収金のお知らせ」をご覧ください。

※個別の金額についてお知りになりたい場合は、学校までお問合せください。

北の沢小学校PTA 資源回収のお知らせ

猛暑の候、皆様におかれましてはますますご健勝のこととお慶び申し上げます。
日頃より本校のPTA活動に対しましてご理解とご協力を賜り、心から感謝しております。

7月3日に行われました資源回収の金額は6,470円でした。
ご協力ありがとうございます。

今年度も曜日・祝日に関係なく毎月3日に資源回収を行います

次回の回収は 9月3日(火)です。

- ※ ご自宅の玄関前にお出してください。
- ※ 回収資源品目の資料が裏面にありますので参考にしてください。
回収できないものは、そのまま置いていきますので、ご承知おきください。
なお、シュレッダー裁断紙は、回収いたしませんので、ご了承願います。
- ※ 回収日は、9時までにアナウンスを流し、9時から回収が始まります。
- ※ 15時になっても回収されない場合は、お手数ですが下記担当者までご連絡願います。

本校 PTA 資源回収で得られた収益金は、PTA 行事の物品購入・学校花壇の整備・芸術鑑賞会の開催など、学校環境の整備や子供たちの教育活動の充実にあてております。皆様のご協力をよろしくお願いいたします。

.....(点線より切り取り、「資源」の上に貼りご自宅前にお出してください).....

北の沢小PTA資源回収

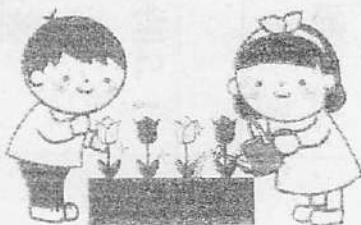

資源回収についてのお問い合わせは・・・
札幌市資源回収指定業者

株式会社 三洋産業

札幌市白石区北郷4条6丁目5-1
電話 (011) 827-8383

要保存

学校用資源回収の分別表 (改訂版)

令和6年3月現在
北の沢小PTA

資源物の種類と分別	回収対象品目の具体例	出すときは	
紙類	新聞紙類 新聞・チラシ・コピー紙・パンフ・手紙 ホチキス止めの冊子・週刊誌等	袋又はヒモで束ねる	
	雑誌類 教科書・ノート・書籍 背が糊止めの週刊誌等	袋又はヒモで束ねる	
	紙パック	牛乳・コーヒー・ミルク・ジュース・酒	開・洗・乾かし袋又はヒモで束ねる
	裁断紙	シュレッダー裁断紙	袋に入れ、口を縛る
	ダンボール	ダンボール	袋又はヒモ・テープで束ねる
金属類	アルミ缶  ビール・ジュース	空にして袋などにまとめる	
ビン類	1升瓶 (酒・醤油等) ・ビール瓶 *油・化粧・ワイン・薬・調味料等の瓶は除く	中をすすぐ	
それぞれを各ご家庭玄関先に午前9時までにお出し下さい			
<p><15時になっても回収されていない場合></p> <p>(株)三洋産業： 011-827-8383 までご連絡ください</p>			
<p>※シュレッダー裁断紙は、回収できませんのでご了承ください。</p> <p>※上記、回収対象資源の種類、分別は市の告知とは一部異なります。</p>			

北の沢小ミニ児童会館

8月

南区北ノ沢 1727 番地 5 北の沢小学校内 Tel 596-6315 Fax 596-6317
g-kan.syaa.jp 【管理運営】 (公財) さっぽろ青少年女性活動協会



わくわくクッキング

22日(木) 23日(金) ごぜん11:00~ごご2:00



この夏休みは、クッキングにチャレンジしよう!

そして、おいしいお昼ごはんを食べよう!!

☆小1~小6 定員24名(各日12名) 先着順

☆参加費 ひとり 500円

☆申し込み 1日(木)~ 定員になりしだい、しめきります。



チャレンジ検定

8日(木) → こま、けん玉

ごご2:30~4:30

9日(金) → なわとび

ごご3:30~4:30

こま・けん玉・なわとびの検定です。

1年間通して頑張ろう!!

☆小1~小6 自由参加



ひゃくにんいっしょ 百人一首クラブ

29日(木) ごご3:30~4:30

ひゃくにんいっしょ 百人一首という木のかるたをします。

やったことある人もない人も、一緒にやってみよう!

☆小1~小6 メンバー

☆申し込み 1日(木)~



おはなしアドベンチャー

14日(水) ごご2:40~3:10

かみしばい えほんのよみかぜの時間です。

おはなしの冒険に出よう!!

☆来館者全員参加

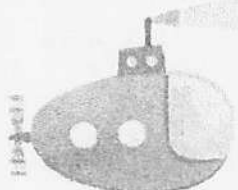

子ども運営委員会 きぼう

26日(月) ごご3:00~4:00

「ハロウィンパーティー」について話し合います。

☆小2~小6 メンバー





笑顔あふれる
藻岩北の子

藻岩北だより

<http://www.moiwakita-e.sapporo-c.ed.jp/>

札幌市立藻岩北小学校 NO.5

令和6年 7月25日

楽しい夏休みを

校長 二又 利行

75日間(登校日数計)の1学期が今日で終わります。支えていただきました保護者の皆様、地域の皆様には厚くお礼申し上げます。

日々の授業や活動、行事を通して、子どもたち一人一人がたくましく成長していることを、大きな喜びと感じています。もちろん、成長の幅や中身は一人一人違います。読み書きできる漢字が増えたとか、本をたくさん読んだとか、あいさつ運動を通じて大きな声で自分からあいさつができるようになったとか、家でも自分で準備ができ、忘れ物をしなくなったとか。全員が確実に4月の姿とは違う姿になっているはずです。御家庭でも是非その変化を認め、ほめてあげてください。

さて、明日からは、猛暑対策としていつもより少しだけ長い31日間の夏休みが始まります。子どもたちのワクワク感が伝わってくるようです。まずは健康で、元気に過ごしてほしいと思います。交通事故、水難事故、ネットの安全、熱中症などなど、十分気を付けて、また生活リズム、生活のルールもしっかり守って、安全第一で過ごしてください。

せっかくの長い夏休みです。有意義に過ごすための三つの提案をします。

- ① 大いに遊んで楽しい思い出をつくってください。
- ② チャレンジしてください。勉強も、遊びも、夏休みにしかできない、貴重な経験をしてください。
- ③ 自分で決めたことを続けてください。継続することが大切です。

1学期はあいさつ運動を通じて、全校を上げて気持ちのよいあいさつに取り組んできました。休み中であっても、家庭やお出かけ先でも元気で気持ちのよいあいさつは続けてほしいと願っています。

1か月後、夏休み中に取り組んだこと、継続して取組中のことを話す子どもたちと会えるのを楽しみにしています。

夏休み・8月の予定

7月		
25	木	1学期終業式(4時間授業、給食あり) 夏季休業(～8月25日まで)
8月		
11	日	山の日
12	月	振替休日
13	火	夏季休校日
14	水	緊急連絡はeメール
15	木	moiwakita-e@sapporo-c.ed.jpへ
16	金	
26	月	2学期始業式(4時間授業、給食あり)、 下校時刻:13時頃
27	火	4時間授業(給食あり) ALT来校 夏休み図書返却(1・2・3年・こぶし) PTA校区バトロール(下校時)
28	水	4時間授業(給食あり) 学校諸費引落日(5年生のみ) スクールカウンセラー来校(午前) 夏休み図書返本(4・5・6年) ALT来校
29	木	4時間授業(給食あり)
30	金	4時間授業(給食あり) 6年生校外学習(こころの劇場) ※6年生のみ弁当持参
9月(主な予定のみ)		
2	月	教育実習開始(～9月13日)TV朝会
4	水	6年修学旅行1日目
5	木	6年修学旅行2日目
6	金	滝野宿泊学習保護者説明会
13	金	席巻大会(放課後)
20	金	こぶしっ子ペア遠足
27	金	こぶしっ子ペア遠足予備日

学校に連絡が必要なときは…

夏季休業中に学校に連絡が必要なときは、下記にお知らせください。

藻岩北小学校 571-3511

<月～金曜日(祝日を除く)の8:15～16:45>

※8月13～16日は、夏季休校日です。

この期間に緊急の連絡が必要になった場合は、学校のEメールアドレス

(moiwakita-e@sapporo-c.ed.jp)宛にメールをしてください。その際、メールの件名は「緊急連絡」としてください。そして、本文内にお子さんの学年・組、お名前、用件と連絡先(電話番号)をお書きください。メールは教頭に転送されます。必要に応じて、学校から改めて連絡させていただきます。

2学期始業式

2学期始業式…8月26日(月)

登校時間 8:15～8:25

4時間授業(給食あり)下校 13:00

始業式・終業式は全学年、4時間授業で、給食がありません。

持ち物…上靴、給食袋(ランチマット・エプロン・三角巾・マスク)水筒、ハンカチ、ティッシュ、エコライフレポート

その他、学習に必要な持ち物などは、学級だより等でご確認ください。

※清掃は、27日(火)から始まります。ぞうきんを忘れずに用意してください。

夏休みエコライフレポート

札幌市では、子どもたちが家庭における身近な環境配慮行動を自らチェックする「エコライフレポート」を活用して、節電や省エネ行動を促しています。エコライフレポートの用紙を持ち帰っていますので、夏休み中に、ご家庭でもお子さんと一緒に取り組んでいただければ幸いです。

夏休み明けには、各学級でクロームブックを使って、取組についての振り返りをします。

2学期の主な予定

年間行事予定でもお知らせしていますが、2学期の主な予定は以下の通りになります。ご確認ください。

8月27日(火)～30日(金) 4時間授業(給食あり)
9月4日(水)・5日(木) 6年修学旅行
9月20日(金) こぶしっ子ペア遠足(予備日9月27日)
10月5日(土) 土曜参観
10月30日(水)・31日(木) 5年滝野宿泊学習
11月23日(土) 学習発表会保護者公開日
12月10日(火) 学力テスト(国・算)
11日(水) 学力テスト(社・理)3年生以上
12月25日(水) 2学期終業式、通知表発行

※後期の個人懇談は2月に実施します。

学校諸費引落について

8月は、5年生宿泊学習費(1回目)の4,000円の引落があります。引落日は8月28日(水)(再引落日は9月9日)です。

全学年の学校諸費引落日の次回は、9月30日になります。

※徴収金額に手数料10円を加え、前日までにご入金・ご確認をお願いいたします。

もいわ 地区センター 8 月号

令和
6年度
月号

札幌市もいわ地区センター

札幌市南区川沿8条2丁目4-15 TEL (011) 572-5733 FAX (011) 572-5744

e-mail : sapporo-moiwa@able.ocn.ne.jp HP : https://moiwa.jp



駐車場の利用について

駐輪場から子どもが飛び出してきたという声がありました。夏休みという事もあり、お子さんの利用が増える時期です。車で来館される方、保護者の方は今一度注意をお願いします。また、建物正面3台の駐車スペースに『短時間利用駐車スペース』の表示をつけました。図書返却や書類の受取りなど、滞在時間が少ない方に停めていただくことで、回転良く利用いただければと思います。みなさまのご協力をお願いいたします。

講座・催しもののご案内

8/11 (日) 9時より受付



申込
フォーム



◎ニコル先生とえいごであそぼう!

アフリカ、ベナン出身のニコル先生と英語のゲームで楽しく遊びましょう!

日 9月7日(土) 10:00~11:00
対 就学前~小学校低学年(保護者同伴)
¥ 無料
持 必要な方は上靴



◎キノコの会さんで行く「キノコ観察会」

真駒内保健保安林(桜山)にて「札幌キノコの会」会員の方引率による採取と観察会。

日 8月31日(土) 9:00~11:00
対 地域にお住まいの方(小学生以下は保護者同伴)
定 10名
¥ 500円(小学生以下は無料)
持 軍手、タオル、虫よけスプレー、袋、飲み物
× 8月30日(金)



◎子ども料理教室

南区食生活改善推進員の方に教えていただきます。

メニュー/カルシウムいっぱいむすび、野菜たっぷり卵スープ、花シュウマイ、デザート

日 9月7日(土) 10:00~12:40
対 年長から中学生(小学校低学年までは保護者同伴)
定 4組8名
¥ 子ども(中学生まで)300円、大人500円
持 エプロン、パンダナ、お手拭き
× 8月31日(土)



◎目指せピンコロ!脳を刺激する「ふまねっと運動」

マスの目のネットを踏まないようにリズムに合わせて歩きます。転倒、認知症予防、脳活にも効果アリ!

日 ①9月7日(土) ②10月5日(土) 10:00~11:00
対 60才以上でふまねっと未経験の方
定 各回8名
¥ 500円(各回)
持 動きやすい服、水分補給用の飲み物
× ①9月6日(金) ②10月4日(金)



◎学びの時間!「名城を知る」(全2回)

歴史ロマンに満ちた全国の名城を歴史家の岸本良信さんに資料と映像を使って解説していただきます。

日 9月14日・21日(土) 14:00~15:30
対 18才以上の方
定 8名
¥ 1500円
持 筆記用具、ノート等
× 9月11日(水)



日 日時
対 対象
定 定員
¥ 参加費
持 持ちもの
× 申込締め切り日

《お申込みについて》

- ① お電話(572-5733)または窓口へお越しください。
- ② 受講料はお申し込み後1週間以内に納金ください。
- ③ 応募者が少数等の理由でやむをえず中止になる場合があります。
- ④ 当日体調がすぐれない方は受講をお控えください。
- ⑤ 感染対策に引き続きご協力をお願いいたします。

図書室通信



新刊リストが確認できます！

8月のおすすめ本コーナー

- ◎ 毎日忙しいあなたへ
- ◎ 終戦記念日・平和について考える
- ◎ 8・19 俳句の日
- ◎ 夏休みごはん！レシピ本
- ◎ (児)おばけでました
- ◎ (児)絵本で小さな水族館

蔵書一斉点検を行いました

7月5日(金)～11日(木)まで蔵書一斉点検を行い、蔵書の点検、傷んだ本や紙芝居の修復と棚の整理を行いました。
休室中はお不便をおかけして申し訳ありませんでした。ご協力ありがとうございました。

文庫本が見やすくなりました！

この機会に文庫本の棚を整理しました。一番下の段を空けて全体に余裕を持たせて並べ直しましたので、お手に取りやすくなったと思います。どうぞご利用ください

8月のおはなし会(乳幼児対象)

8/8(木) 11:00-11:30 キッズスペースにて
「でんしゃにのって」とよたかずひこ作 他
「こぶたのぶーぶ」さんによる手遊びと絵本の読み聞かせ
どうぞお気軽にご参加ください。



芥川賞・直木賞発表！

<芥川賞> 朝比奈秋「サンショウウオの四十九日」
松永K三蔵「バリ山行」
<直木賞> 一穂ミチ「ツミデミック」

<わたしのほっこりエピソード> 清掃/松島

冬は除雪・夏は花壇の水やりをしています。登校する子供達が「おはようございます！」と、声をかけてくれる事があります。顔を真っ赤にしている子や友達と楽しそうに話をしながら登校する子供がいます。冬の寒さや夏の暑さに負けずに毎日楽しく笑顔で過ごしてほしいと思います。

～忙しいアナタへ～

お忙しく毎日をお過ごしている方にも、ぜひ本を手にとっていただきたい、一日の終りやちょっとした空き時間にでも読書する時間を持っていただきたい、私たち図書室スタッフはそんな思っています。

でも、図書室に行ってゆっくり本を選んでいる時間はなかなか取れないかもしれないですね。そんなお忙しいアナタにオススメの本の選び方は、...

★「今月のおすすめ」から選ぶ！

月ごとにタイムリーな7つのジャンルの本を展示しています。
スタッフよりすぐりの選書です。
思わぬ出会いがあるかも!?

★新着図書から選ぶ！

新たに購入したりご寄贈いただくおかげで毎月多くの新着本があります。
ジャンルも多岐にわたっているので図書室に来たら新着図書コーナーをチェック！

★大賞作品から選ぶ！

直木賞、芥川賞、本屋大賞、このミステリーがすごい大賞の受賞作品を集めたコーナーがあります。
受賞作品リストもありますのでお手に取ってみてください。

お時間のある時はぜひゆっくりと図書室内を歩いてみてくださいね。
アナタにピッタリの一冊が見つかるかもしれません。

8月図書室カレンダー

日	月	火	水	木	金	土
				1	2	3
4	5	6	7	8	9	10
11	12	13	14	15	16	17
18	19	20	21	22	23	24
25	26	27	28	29	30	31

町内会の皆様へ

藻岩地区社会福祉協議会
会長 村上 剛

ふれあいサロン交流会のご案内

盛夏の候、皆様にはいっそうご活躍のこととお慶び申し上げます。
日頃から、地域の社会福祉事業にご理解とご協力を賜り、誠にありがとうございます。
さて、「ふれあいサロン交流会」を下記の通り開催いたします。
ご近所・お友達をお誘い合わせの上お越しください。
皆様のご参加を心からお待ちしております。



— 記 —

日 時： 8月26日(第4月曜日) 13:30~15:30
場 所： もいわ地区センター (川沿8条2丁目) 多目的ホール
主 催： 藻岩地区社会福祉協議会
共 催： もいわ地区センター

《プログラム》

(敬称略)

- | | |
|------------|---|
| 1. 開会あいさつ | 藻岩地区社会福祉協議会 会長 村上 剛
もいわ地区センター 館長 伊藤美樹 |
| 2. なつメロ・童謡 | 第一サロン 布施 康子 (20分)
琴：遊佐 加津代
生田流・芳游会一同 |
| 3. らくらく体操 | 第四サロン 川股 陽子 (15分) |
| 4. 民謡を唄おう | 第二サロン 服部 真貴子 (20分)
指導：寺田 綾子 高橋 悦子
休 憩 |
| 5. ストレッチ | 第三サロン 加藤 富美子 (20分)
指導：遠藤 眞由美 |
| 6. 楽しく踊ろう | 第二サロン 服部 真貴子 (20分)
指導：小林 美智子 |

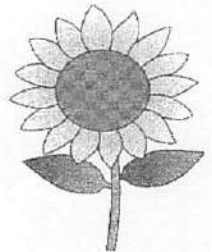

- ※ 他に折紙コーナー・喫茶コーナーを設けております。
- ※ 参加申し込み不要。費用は無料です。
- ※ この事業は赤い羽根共同募金会の支援を受けています。



まもりん

令和 6 年度

福祉除雪事業のご案内

お申込期間：令和6年8月13日（火）～9月17日（火）

**福祉除雪は、地域の支え合いとして
行われている事業です。**

**出入口は
概ね幅 1.5 m**

**敷地内は歩行に
支障のない通路幅
(概ね 80cm)**

除雪の時間指定はできません
(お昼の12時ごろまで)

除雪は道路に面した
住宅の出入口と玄関先
までの通路(敷地内)

生活道路の新雪除雪のため
市の除雪車が入った日のみ
1日1回となります

福祉除雪は、高齢の方や障がいのある方が、通院や買物などの外出時に支障となる、道路に面した出入口部分と玄関先までの通路部分(敷地内)の雪を地域の協力員が除雪する事業です。

地域協力員は、地域のご近所の方々をはじめ、企業・団体など幅広い市民のみなさんであり、地域の支え合いとしてご協力いただいています。

この福祉除雪事業を利用できる方の要件や申請の手続きなどについて、お知らせします。パンフレットの記載内容をよくご確認の上、お申し込みください。

福祉除雪地域協力員を募集していますので、詳しくは裏表紙をご覧ください。

札幌市社会福祉協議会
札幌市

● 除雪の内容

- (1) 道路に面した出入口部分を概ね幅1.5m、敷地内は玄関先までの通路部分で歩行に支障のない80cm程度の幅を除雪します。
道路に面した出入口部分の除雪は1カ所のみとし、車庫前及びロードヒーティング使用部分は除きません。
排雪は行わず、通路部分で除雪した雪は、敷地内に堆積します。また、歩道除雪路線については歩道と車道の間は除雪しません。
- (2) 実施期間は、**令和6年12月1日(日)～令和7年3月20日(木)**です。
- (3) 除雪は降雪の度に実施するものではありません。実施日は札幌市による道路除雪が行われた日（生活道路の新雪除雪のため、札幌市の除雪車が入った日）です。また、除雪の実施は1日1回です。
- (4) 除雪作業については、利用者からの時間指定はできません。実施時間は道路除雪が行われた日のお昼の12時頃までとし、大雪等やむを得ない場合には、実施が遅れることがあります。
- (5) 敷地内の通路部分が著しく長い場合、除雪内容(範囲や時間帯等)についてご相談させていただく場合がありますので、予めご了承ください。

● 利用対象世帯

下記の3つの項目に全て該当する世帯が利用対象世帯となります。

- 道路に面している一戸建ての住宅に住んでいる世帯（入院中・施設入所中の方は対象外）
- 約500メートル以内に除雪を援助できる子または子の配偶者が居住していない世帯
- 世帯員全員が以下の条件の(1)から(4)のいずれかに該当し、自力で除雪することが困難と認められる世帯（二世帯住宅等の形式で道路に面した出入口部分を共有している場合は、それらをひとつの世帯とみなします。）

- (1) 70歳以上の方（生年月日が昭和30年4月1日以前の方）だけで構成されている世帯
- (2) 重度(1・2級)の身体障がいのある方だけで構成されている世帯
- (3) 70歳以上の方と重度の身体障がいのある方だけで構成されている世帯
- (4) 市社会福祉協議会が特に認める世帯

〔市社会福祉協議会が特に認める世帯と考えられる例〕

- 重度の知的障がいのある方または精神障がいのある方だけで構成されている世帯
- 中度(3・4級)の肢体不自由または内部障がいのある方だけで構成されている世帯
- 重度の身体障がいのある方と65歳以上の病弱の方だけで構成されている世帯
- 重度の身体障がいのある方と学齢児童以下の方だけで構成されている世帯
- 介護保険のサービスを利用している方だけで構成されている世帯

● 負担金のお支払い

下記の世帯区分により利用者負担金（一冬あたり）がかかります。

● 市民税非課税世帯	5,000円
● 市民税課税世帯	10,000円
● 生活保護世帯	無料

※中途解約の場合は、除雪活動の有無にかかわらず、月の途中で解約された場合も1か月分とみなし、月割りで負担金が発生します。

● 利用のお申込み

● 申込先

- お住まいの区の社会福祉協議会
- お住まいの区役所の保健福祉課
- お住まいの地区のまちづくりセンター

利用申込書に必要事項を記入のうえ、上記のいずれかの場所にお申し込みください。

● 申込期間 令和6年8月13日(火)～9月17日(火)

- 利用の適否や地域協力員の調整に時間を要しますので、期間内でのお早めの申込みにご協力をお願いいたします。
- 申込期間中に申込みできなかった場合(申込期間に入院中であつたり、申込期間後の転居や世帯構成・身体状況に変化があつた場合等)には、お早めにお住まいの区の社会福祉協議会にご相談ください。なお、調整等に時間を要するため、除雪開始時期が遅れることもあります。

※上記の場合であっても、地域協力員が見つからない場合については、追加申込みをお断りさせていただく場合もございますので、予めご了承ください。

● 個人情報の取り扱いについて

申込書裏面の「福祉除雪事業における個人情報の利用目的」をお読みください。

● Q&A お問い合わせの多いご質問から

- Q1 デイサービスの送迎の時間までに除雪してもらいたいのですが。
A1 利用者による除雪の時間指定はできません。 除雪時間はお昼の12時頃までとなりますが、大雪等の場合は、遅れることもあります。
- Q2 道路に面した車庫前も除雪してもらいたいのですが。
A2 除雪は道路に面した出入り口部分及び玄関先までの通路部分の1カ所だけになります。 車庫前やロードヒーティング使用部分は除きません。
- Q3 朝に除雪をしてもらったのですが、雪が降り続いてまた積もってしまいました。
A3 除雪は1日1回となっています。複数回は対応しておりません。
- Q4 雪が降っているのに、除雪されていません。
A4 除雪は、雪が降るたびに行うものではありません。 生活道路の新雪除雪のため、札幌市の除雪車が入った日に実施します。

● 決定等の通知

上記申込期間内に申込みいただいた場合は、11月中旬に決定または非該当の通知をいたします。

決定等にあたり自力で除雪ができるかどうかの確認や近隣に居住している子等の有無について、民生委員・児童委員または区社会福祉協議会職員等が確認にうかがう場合もありますので、ご了解願います。

なお、お住まいの地域において地域協力員の調整が困難な場合は、お申込みされてもご利用いただけない場合がございます。

●●●● 福祉除雪“地域協力員”の募集 ●●●●

- ☆ パンフレット掲載の「除雪内容」で活動が可能な方であれば、性別や年齢は問いません。個人、ボランティア団体、NPO、福祉施設、学校、企業、どなたでもご参加いただけます。
- ☆ 地区によっては、町内会や福祉のまち推進センターでも地域協力員の調整を行っており、地域協力員の登録者に地域関係者から直接連絡をさせていただく場合があります。
- ☆ 一つの世帯をお仲間など複数の方で除雪をいただくことも可能です。
- ☆ 1シーズンを通じてご協力いただいた方には、活動終了後、1世帯につき、21,000円の協力員活動費をお支払いします。なお、利用世帯に途中解約があった場合は、月割りで活動費を算出いたします。
- ☆ 地域協力員は通年で募集しておりますが不足している状況です。皆様のご協力をお願いいたします。詳細については区の社会福祉協議会までお問い合わせください。



▲登録はこちら

お問い合わせ先

お申込みや実施内容等については、お住まいの区の社会福祉協議会または区役所の保健福祉課（地域福祉係）までお問い合わせください。

お住まいの区	窓 口	電 話
中央区	中央区社会福祉協議会 中央区役所 保健福祉課	281-6113 205-3301
北 区	北区社会福祉協議会 北 区 役 所 保健福祉課	757-2482 757-2470
東 区	東区社会福祉協議会 東 区 役 所 保健福祉課	741-6440 741-2459
白石区	白石区社会福祉協議会 白石区役所 保健福祉課	861-3700 861-2443
厚別区	厚別区社会福祉協議会 厚別区役所 保健福祉課	895-2483 895-2471
豊平区	豊平区社会福祉協議会 豊平区役所 保健福祉課	815-2940 822-2451
清田区	清田区社会福祉協議会 清田区役所 保健福祉課	889-2491 889-2034
南 区	南区社会福祉協議会 南 区 役 所 保健福祉課	582-2415 582-4734
西 区	西区社会福祉協議会 西 区 役 所 保健福祉課	641-6996 641-6942
手稲区	手稲区社会福祉協議会 手稲区役所 保健福祉課	681-2644 681-2478

南区社協だより

虹のかけはし

つながろう・つなげよう みなみ区のまち



85号

2024.7月

石山地区 3町内意見交流会



令和5年度2月に初開催、令和6年度6月に2回目を実施！

泉町内会・ヒルタウン町内会・七区町内会の
3つの町内会が交流しました。

詳しい内容は次のページ



札幌市南区社会福祉協議会

〒005-8612 札幌市南区真駒内幸町2丁目 南区役所3階
(電話) 011-582-2415 (FAX) 011-582-7370

まちの活動インフォメーション

開催の目的

近隣の町内会だからこそできること
連携や助け合いのきっかけになるように



区・包括・予防・区社協と4機関で連携し、石山地区がこれからもより支え合い、助け合っていけるよう町内会同士がつながるきっかけづくりをさせていただきました。



泉町内会・ヒルタウン町内会・七区町内会それぞれの町内会の状況や役員が行っていること等、意見交換をし大変有意義な時間となっていました！

交流することで見えてくる現状

お互い顔を合わせ話をするすることで、何かあったときに相談し合えたり、助け合うことができるようになります。参加された方から「これからも定期的に交流したい」というお話をいただきました。

他の地区、町内会でも交流したいと思う方いらっしゃいましたら南区社会福祉協議会までご連絡ください！

よく聞く！福まちってなに？



「福祉のまち推進センター」通称：「福まち」

地域の方の声を一番近くで聞き、専門の機関とつながるよう支援をします。また、孤独や孤立を減らしていけるように、地域の方目線で活動する団体になります。

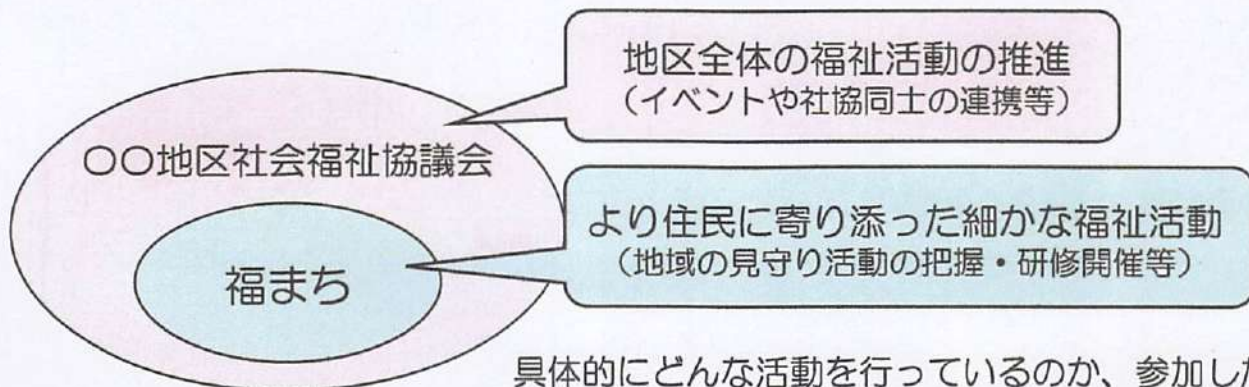

具体的にどんな活動を行っているのか、参加したい等ご興味のある方がいらっしゃいましたら、南区社協までご連絡下さい！

ふれあい・いきいきサロン 情報

ふれあい・いきいきサロンとは？

近所の方同士、気軽に集まって楽しい時間を過ごすだけの活動です。

南区のサロンはどれくらい？

南区は全地区合わせて84か所あります！活動は様々ですが、主にお茶会、おしゃべり会、麻雀や運動等と皆様楽しんでいます。

定期的に集まれる仲間がいたら、南区社協にてサロン登録してみませんか？

みなみの杜高等支援学校との連携



澄川地区に新たなサロンができ、早速みなみの杜高等支援学校の生徒さんにのぼりを作成していただきました！



ボランティア通信



ボランティアに種類はありません。特別な意気込みもいりません
南区にはたくさんのボランティア精神があふれ、助け合っている方が大勢いらっしゃいます！

活動に興味がある方へ

南区社協でボランティア登録をすると、困っている人と活動できる方のマッチングができます。
また、福祉施設のボランティア情報や、福まちが実施するイベントのボランティアなどなど、様々な経験ができるようサポートいたします！



既に活動されている方へ

もうすでに大活躍されている方へ、活動シーンをお写真に撮らせていただき、ボランティアの啓発にご協力いただけたらと思います！また、しばらく活動されていない方も南区社協に気軽にご相談ください！



あたたかいご寄附ありがとうございました

【寄附者のご芳名】

- * 土田 憲雄 様 21,000円 (3月)
- * 佐竹 保子 様 10,000円 (4月)

【賛助会員募集】

本会の趣旨、目的に賛同し本会の事業を援助してくださる方・団体様を募集中です。皆様から頂いた会費の7割が、お住まいの地区の社会福祉協議会に配分されます。

個人 1口 1,000円
団体・法人 1口 10,000円

南区社会福祉協議会にて承っております。皆様からの支援をお待ちしております。

福祉除雪事業

除雪協力員

大

募

集

!

運動不足
解消!

女性も活躍!

グループ
申し込みOK!

福祉除雪は、高齢の方や障がいのある方が、通院や買い物などの外出時に支障となる、道路に面した出入口部分と玄関先までの通路部分（敷地内）の雪を地域の協力員が除雪する事業です。

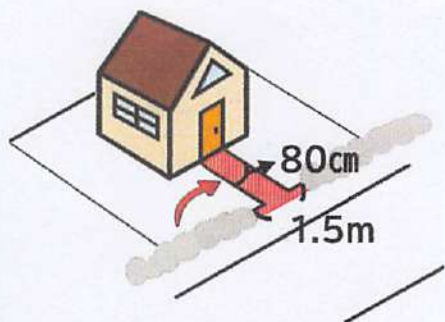

- ☑ 自宅玄関から道路までです。
- ☑ 幅は80cmです。
- ☑ 道路前は1.5mです。

1シーズン1世帯あたり
21,000円の活動費



除雪協力員登録はこちら!

赤い羽根共同募金のバッチが完成!



今回は藤野地区の象徴である「藤の花」と札幌市社会福祉協議会の見守り・訪問活動のイメージキャラクターの「まもりん」を組み合わせたピンバッジを作製いたしました。

1個500円の寄付で進呈!

お問い合わせ・お求め

札幌市南区社会福祉協議会 共同募金事務局

南区真駒内幸町2丁目2-1 南区役所3階

TEL: 011-582-2415 FAX: 011-582-7370



令和6年度第2回北海道警察官採用試験

募集中!

知らなかったやりの人が
ここにあった



警察官なんて職業
考えたこともなかった

【受付期間】
7月1日(月)~
8月16日(金)
17:00まで

1次試験：9月22日(日)

藻岩山

暴力団追放「三ない運動」の推進



暴力団を「利用しない」

暴力団を「恐れない」

暴力団に「金を出さない」

暴力団と「交際しない」

北海道警察・北海道暴力団追放センター

ヒグマに注意!!

道内では、山菜採りや登山、山間部でヒグマに襲われて死傷者が出る事故が発生しています。7月中にも北ノ沢交番管内の住宅街の近くでヒグマが目撃されています。

ヒグマとの事故を防ぐために

- 1 出没情報の確認し、複数で行動する
- 2 鈴やラジオで人の存在を教える
- 3 ヒグマの糞や足跡を見つけたら引き返す
- 4 ゴミの処理に注意する
- 5 遭遇したときは落ち着いて行動
- 6 住宅街で目撃したときは110番通報

藻南交番
011-571-6134
北ノ沢交番
011-571-9520
南警察署
011-552-0110
作成者 長澤 武

特殊詐欺発生中!!

警察官や銀行協会などは

キャッシュカードや印鑑 などを取りに自宅には行きません!

家族を騙る者から電話が来た際

- ・力ぜをひいて声が変わった
- ・電話番号が変わった
- ・事故を起こした
- ・会社のお金を落とした

等と言われたら、一度電話を切り、自分が知っているその人の電話番号に電話を!

詐欺であるか不安であるときは、

北海道警察相談窓口

電話番号 #9110

まで相談を!



交通死亡事故 発生注意!!

7月中に南警察署管内で

- ・車と歩行者
- ・車と自転車

の死亡事故発生しています!

交通事故は、他人事ではなく、自分の身にいつか起こる可能性があります!

最近、歩行者の

- ・横断歩道の無い場所の横断
- ・歩行者用信号の信号無視

が多いです!

自分や家族が事故に遭わないよう

自分で守れることは守ってください!

自筆証書遺言書保管制度

あなたの大切な遺言書を法務局（遺言書保管所）が守ります



安心

- 遺言書の改ざんや紛失を防止
- 遺言書が方式不備で無効になることを防止

簡単・安価

- 家庭裁判所の検認が不要
- 保管の申請手数料は**3,900円**

親切

- 遺言者が指定した連絡先に通知
- 相続人等による証明書の請求が可能

まずはこちらをご覧ください。

札幌法務局 YouTubeチャンネル

<https://www.youtube.com/watch?v=3CSXe2WKz28>



札幌法務局
旭川地方法務局

函館地方法務局
釧路地方法務局



その困いごと

相談無料

まず相談してみませんか

相談事例を
紹介



- ・ 年金だけじゃお金が足りなくてねえ…
シニアの私でも仕事はありますか？
- ・ 借りたお金、滞納…相談先はありますか？
- ・ 離婚しました…子供を抱え生活が不安です
- ・ 就職活動に自信がありません…
- ・ 家族のことで、相談したいのですが…
- ・ 急に仕事を辞めてしまい、今後のことが心配



※その他、どこに相談したらよいかかわからず困っている等

スペシャルメニュー

『多重債務者相談窓口』がステップにやってくる！

カードローンなど、借金返済のお悩みはありませんか？
北海道財務局 多重債務者相談窓口がステップで出張相談会を開催します。

【開催日時】 9/17 (火) 午前 10:00 ~ 午後 4:00 (要予約)

参加者募集中

まなびとプロジェクトのご案内

【日時】: 毎週金曜日 午後1:00~午後3:00

【場所】: 札幌市生活就労支援センターステップ(研修室)

ステップでは、簡単な就労体験をして一歩踏み出すためのお手伝いをしています。

- ・ お仕事にブランクがある方
 - ・ コミュニケーションに不安のある方
 - ・ きっかけが無くて外出を迷っている方
- 参加をお待ちしています！



ステップが各区で出張相談会を開催！詳しくは裏面で！

対象

札幌市にお住いの方で、生活相談や就労相談を希望される方
※生活保護受給中の方は対象になりません

お問い合わせ ご予約

☎ 011-221-1766
<https://step-sapporo.jp/>



秘密
厳守

札幌市生活就労支援センター ステップ

検索

※離職などで家賃の支払いにお困りの方は、一定期間、家賃相当額(上限あり)を支給する「住居確保給付金」の相談も受付中

札幌市生活就労支援センター



STEP FORWARD ~ 一歩一歩前へ進もう

〒060-0042

札幌市中央区大通西6丁目10番地

大通公園ビル7階

受付時間 午前 9:00 ~ 午後 5:00

土・日・祝日・年末年始を除く平日のみ

キャリアバンク株式会社(札幌市委託事業)





令和6年度 9月 出張相談会

開催日程



ご都合の良い会場へお越しください♪ ※ご相談については予約の方が優先になります。

中央区

9月12日(木)	ハローワーク札幌	10:00
26日(木)	中央区南10条西14丁目	12:00

中央区

9月20日(金)	札幌総合行政相談所 (丸井今井札幌本店 一条館9階) 中央区南1条西2丁目	10:30 16:00
----------	---	----------------

東区

9月13日(金)	あいワーク東(東区役所1F) 東区北11条東7丁目	10:00 15:00
----------	------------------------------	----------------

東区

9月10日(火)	ハローワーク札幌北	10:00
24日(火)	東区北16条東4丁目	12:00

豊平区

9月13日(金)	ハローワーク札幌東	10:00
27日(金)	豊平区月寒東1条3丁目	12:00

手稲区

9月19日(木)	手稲区役所(2F保護課横ブース) 手稲区前田1条西11丁目	10:00 15:00
----------	----------------------------------	----------------

清田区

9月26日(木)	清田区役所(1F保健福祉部会議室) 清田区平岡1条1丁目	10:00 15:00
----------	---------------------------------	----------------

南区

9月17日(火)	南区役所(2F会議室) 南区真駒内幸町2丁目	10:00 15:00
----------	---------------------------	----------------

■北海道労働局主催
就職氷河期世代活躍支援都道府県プラットフォームを活用した支援事業

中央区

9月26日(木)	ACU札幌(アスティ45・16F) 中央区北4条西5丁目	13:00 16:00
----------	---------------------------------	----------------

■札幌市主催
シニアワーキングさっぽろ2024 (最終入場13:30) ※ご相談は先着順

中央区

9月18日(水)	北ガスアリーナ札幌46	9:30
19日(木)	中央区北4条東6丁目	14:00

西区

9月25日(水)	西区体育館 西区発寒5条8丁目	9:30 14:00
----------	--------------------	---------------

※上記日程以外を希望または相談したい方は
平日9:00~17:00で相談ができます。

第8回札幌市南区文化団体協議会

FESTIVAL

南区の芸術文化の向上発展を期す『南区文団協』第8回目のFESTIVAL
己の追及する道を究めているアーティストたちのエネルギーを感じ取ってください！
「美」と「舞」の競演、子どもから年配の方まで楽しめる楽しいFESTIVALです♪

展示

1F ロビー、2F 視聴覚室A・B

10:00~17:30

 入場無料

舞台

2F ホール

第1部 13:00 開演

第2部 15:00 開演

 チケット
700円(税込) ご希望の部のみ
1,000円(税込) 通し券

2024年 9/22 (日)

南区民センター

(札幌市南区真駒内幸町2丁目2-1)

FESTIVAL

2024年9/22(日)

南区民センター

展示

【会場】1Fロビー、2F視聴覚室A・B

【時間】10:00~17:30

入場
無料

美術：伊藤幸子 佐藤潤子 西田陽二 佐々木真奈美

編物：佐々木靖子<アートニット川沿>

書道：阿部桜葉 阿部和加子<わか葉会> 出雲屋翠泉 木村征子<征葉会>

草薙正子 杉澤綾子 土井一剛 早坂杏陽 東野久美子 福本恭子<南葉会>

眞木千賀子<衣の葉会> (50音順)

「GUNPLAの世界」 協力 神村拓一郎(Dance Studio Hive)

舞台

【会場】2Fホール

【チケット】700円(税込) …ご希望の部のみのご観覧となります

1,000円(税込) …両部とも、ご覧いただけます

整理券

第1部は開演2時間前の11:00より、第2部は1時間前の14:00より整理券をそれぞれ100枚配布いたします。整理券をお持ちの上、開場の15分前に入場口までお戻りください。

◆第1部◆

開場 12:30 / 開演 13:00

1. カトルバレエスタジオ
2. 嘉門流
3. 芝規会
4. 菊扇流 章麗会
5. 札幌舞踊会バレエスタジオ
6. 花園流 日本舞踊研究所

◆第2部◆

開場 14:30 / 開演 15:00

1. スズキメソードバイオリン米山教室
2. 花泉流 花泉会
3. ふじ松派 加奈幾会
4. Dance Studio Hive
5. 玉ゆき流 わかは会
6. CHIAKI CLASSIC BALLET CLASS
7. フィナーレ “北海子ども盆踊り”

協力：株式会社ほりぞんとあーと

*お席は入替え制となっておりますので、第1部終演後、一旦ご退場願います

*会場内での飲食は禁止とさせていただきます(ペットボトル等のお飲物は大丈夫です)

*ビデオ、カメラ、携帯電話などでの録音・録画はご遠慮ください

主催 札幌市南区文化団体協議会

後援 札幌市 札幌市教育委員会 (公財)札幌市芸術文化財団 札幌文化団体協議会

お問い合わせ 札幌市南区文化団体協議会 事務局長 福本恭子 札幌市南区南沢3条3丁目1-10

TEL: 011-571-6111 / FAX: 011-571-2030 / E-mail: kouyoki.tomokufu@gmail.com

13年前の「東日本大震災」を『忘れないでほしい。語り継いでいきたい』この思いで開催しています



津波にのまれた太鼓「みそらさん」が札幌の大地で蘇る



歌手
水木珠絵

特別出演



歌手
義貴

北海道観光大使
小樽観光大使

第13回 気仙沼千岩田地区 せんがんだ 太鼓まつり

令和6年 (2024)

8月25日(日)

10時30分～17時
(雨天決行)

会場

札幌市南区 簾舞1条1丁目1-10
ようきさかえ
天理教陽気栄分教会 第1駐車場
※太鼓まつりと宗教は無関係です。
会場借用のみ。お気軽に来場下さい

お楽しみ抽選会 (16時頃を予定)

来場の方全員に1人1枚どうぞ(無料)

1等「32型液晶テレビ」他 おたのしみに♪

★協賛金・募金のご協力をお願い致します

皆様の協賛金・募金により、気仙沼への応援と太鼓まつりの運営をさせて頂いております

郵便局→ゆうちょ 19000 33050051
銀行→ゆうちょ銀行 九〇八 3305005
ケセンヌマセンガンダチクタイコマツリ
気仙沼千岩田地区太鼓まつり

盆踊り

ライブ・日本舞踊他

「みそらさん」を囲んで

主催：「気仙沼千岩田地区太鼓まつり」実行委員会
後援：札幌市・札幌市南区保護司会
札幌市南区社会福祉協議会・定山溪沿線町内会連絡協議会・簾舞地区町内会連合会・藤野地区町内会連合会
北海道新聞石山藤野販売所

お問い合わせ 実行委員長 庄田道則
携帯 090-2077-1518

実行委員長（庄田）が復興ボランティアへ行った際、津波で変形し、廃棄する寸前の太鼓を譲り受けてきた太鼓「みそらさん」です。当日ご覧下さい。8月25日（日）



13年前の「東日本大震災」を『忘れないでほしい。語り継いでいきたい』この思いで開催しています

せんがんだ

「気仙沼千岩田地区太鼓まつり」を応援します（協賛会社、店舗等）※順不同

札幌南ライオンズクラブ

岡本興業株式会社
札幌市南区真駒内本町1丁目1-1
電話011-841-1435

札幌市南区保護司会
南区民センター内（3階）
電話011-252-7563

自家焙煎 スタンダードカフェ
札幌市、藤野店・三越店・狸小路店
藤野店011-593-2260

北海道新聞 藻南 岸販売所
札幌市南区川治8条2丁目1-11
電話0120-126754

北海道新聞 石山藤野 販売所
札幌市南区石山2条6丁目7-88
電話011-591-8570

すしの かま吉
札幌市南区柏丘11丁目1-90
電話581-4711

つぼ八 川治店
札幌市南区川治8条2丁目1-10
電話011-571-3898

居酒屋・屋カラオケ 箸
札幌市南区川治11条2丁目6-1
電話011-206-7878

ダイニング 鉄板小町
札幌市南区澄川3条2丁目3-6
電話011-374-4333

烏福つっこ
札幌市川治6条2丁目3-41
電話090-7649-4527

ワイルドムスタングス
札幌市南区砥山114番地
電話090-8896-5010

スナック 杏（あん）
札幌市南区川治11条1丁目2-1
TEL011-211-0076 定休・月・火・祝

ビュー澤村
札幌市南区川治11条2丁目3-8
川崎アパ1F TEL090-6219-6435

道喜興業
水道設備・瓦屋根・外構工事等
奈良県五條市三在町1463-3

合同会社 絆
江別市野幌寿町14番地6
電話011-311-7330

うどん 山菜 塩屋
札幌市南区簾舞1条5丁目5-41
電話011-596-5994

Y.S 佐藤美装
札幌市白石米里5条1丁目2-18
TEL011-871-8989

日本舞踊 玉ゆき流 わかは会
札幌市南区藤野2条8丁目12-16
電話011-592-0932

彩生流蘭佳会
札幌市南区簾舞1条5丁目1-28
電話011-596-4451

羽原コレクション（革製品）
札幌市南区簾舞3条6丁目8-37
電話011-596-2633

スープカレー 藤乃屋
札幌市南区藤野3条2丁目1-53
電話011-593-7170

麻雀クラブ はまなす同好会
札幌市南区藤野3条1丁目
アスケートビル2F TEL090-8899-5993

カラオケStar・moon
札幌市南区澄川3条2丁目5-7
BROOKビル1F TEL080-5725-0919

千代 SENDAI
施設・店舗・プロハウスクリーニング
代表 見目はるか

nanocle 株式会社
異常に綺麗！！ハウスクリーニング
浅井康弘

行政書士山本隆巳事務所
札幌市南区石山1条1丁目3-1
電話090-4879-0525

（有）静内ケアセンター
新ひだか町静内ときわ町3丁目
下川孝志 0146-45-0020

小金湯温泉 湯元 小金湯
札幌市南区黄金湯25
電話011-596-2111

湯元小金湯温泉 まつの湯
札幌市南区黄金湯24
電話011-596-2131

栗林鉄鋼
沙流郡門別町清島123-1
電話090-3113-5385

まこまない盆踊り実行委員会
札幌市南区真駒内上町2丁目9-4
電話011-581-2657

美容室 クレソン
札幌市南区真駒内上町3丁目2-11
電話011-583-5941

ふじのストアー
札幌市南区藤野3条3丁目1-15
電話011-591-8520

八剣山パークゴルフ場
札幌市南区砥山182番地
電話011-596-5454

八剣山果樹園
札幌市南区砥山126番地
電話011-596-2280

日光広告株式会社
札幌市南区藤野1条5丁目1-16
電話011-593-0125

（株）全道警備センター
札幌市豊平区平岸3条14丁目3-16
電話011-821-9444

カラオケ教室「山崎塾」
札幌市南区簾舞4条3丁目6-6
携帯090-9757-6877

開催に伴う交通規制のお知らせ

北海道マラソン2024 8:30スタート はまなす車いすマラソン2024 7:50スタート

8月25日(日) 合同開催

規制時間内は通行止めです。
規制時間は目安ですので、変更になる場合があります。



※スタート・フィニッシュ地点ならびにコース沿線での小型無人機(ドローン)、ラジコンヘリなどは飛行禁止です。
北海道マラソン事務局 011-232-0840(平日10:00~17:00)



こうえん 公園の「たのしいイベント情報」をおとどけするよ!
じょうほう

きのたんメール



水あそび!! / 虫さがし!! / キャンプ!!
滝野すずらん丘陵公園で
ハッピーサマー
バケーションヨン



コン太



ももたん



リッキー



きのたん

滝野のなっやすみ

8/31土まで
開催中!

公園情報

営業時間

各期間で営業時間が異なります。
-8/31
9:00~18:00
9/1-11/10
9:00~17:00

入園料

15歳以上...450円
65歳以上...210円
15歳未満...無料

駐車料金 普通車(1日)...450円/台
二輪車(1日)...200円/台

2日通し券・年間
パスポート・団体の
料金はホームページ
をご覧ください。

お問い合わせ

総合案内
011-592-3333
(総合案内、団体受付、種とし物のお問い合わせ)
イベントの申し込み
011-594-2222

滝野すずらん丘陵公園
〒005-0862 札幌市南区滝野247番地

地下鉄真駒内駅より
バスで30分!



滝野公園

公園へのアクセス情報は
ホームページをご覧ください。

設置者/北海道開発局 ■受託管理者/SPAC滝野管理センター

夏満喫マップ

滝野は遊び方無限大

釣った魚を焼いて食べられる施設もあるよ!

手ぶらで気軽にツリぼり

広い空の下でキャンプ

川の音、鳥のさえずり、至福の時間を過ごそう!

生きものとの出会いを楽しもう!
※生きものの特集欄はできません。

自然の涼で楽しむ! 滝野の森で水遊び

すぐ近くEトイレや足洗い場もあるよ!

公園内をサラサラ流れる厚別川で水遊び

渓流口駐車場からすぐ! 手軽に楽しもう★

7月下旬頃~9月下旬 夏色スライプガーデン

青の花畑「サルビア」の絶景!

小さい子どもも安心して楽しめる 子どもの谷で水遊び

子どもの谷の水遊び場。近くに休憩所もあるよ!

水遊びレベル: ☆ 未就園児向け ☆☆ 幼~低学年向け ☆☆☆ 中学年向け

夏休みもイベント★盛りだくさん!

冒険の準備をしてレッツゴー! / 滝野の森昆虫「野外」博物館

生きもの宝库となる夏は、滝野の森が丸ごと博物館!! 虫や生きものさがしは、ぜひ自然いっぱいの滝野の森ゾーンへ! 昆虫ピンゴや擬態クイズもオススメ。

幼虫パネルと写真撮ろう★

あてかけ前にチェック!

期間 7/28(日)~8/15(日) (木)
時間 [平日] 10:00~15:00 [土日祝] 10:00~17:00
場所 滝野の森ゾーン・西エリア「自然博物館」

つくってみたい! が挑戦の第一歩! / 滝野クラフト体験教室

北海道在住の人気作家が日替わりで体験教室を開催! 子どもも大人も参加できるよ。気持ちのいい大自然の中で、素敵な手作り時間を過ごそう!

期間 8/4(日)~8/18(日) 場所 東口休憩所
時間 10:00~12:00 / 13:30~16:00
※雨天中止、もしくは場所変更の可能性がございます。ホームページでご確認ください。

たがー! 高所作業車に乗ってみよう! / 全国造園フェスティバル2024

滅多にできない「高所作業車」の乗車体験や植物にまつわるクラフト体験が楽しめるよ!!

開催 8/3(土)
時間 11:00~12:00 13:30~14:30
場所 東口休憩所周辺

4つの謎を解く大冒険 / 「きのたん探検隊」

〜木漏れ日の森を調査せよ!〜

期間 7/13(土)~8/25(日)
解答用紙の配布時間 9:00~16:30
解答用紙の配布場所 虹の巣ドーム前

触れて感じて! 自然を満喫 / 冒険あそび場 きのたんの森

ボランティアさんが見守っている、滝野の森のアレーパーク! スコップやアミ、図鑑を用意してるので、思い思いの遊びを見つけて自由に過ごしてね。泥んこ覚悟で、お着替え必須!

開催 7/14(日)・8/12(月祝)・8/25(日)
時間 12:00~14:30 (時間内出入り自由)
場所 森の教室 (滝野の森ゾーン東エリア)
※森の交流館から徒歩約10分かかります

大冒険! 大自然の中を冒険しながら挑戦する謎解きシリーズ第5弾! 子ども向けの初級・大人向けの高級があるよ。解答用紙をもらったから、冒険の旅にレッツゴー!